



旭黑富源資訊有限公司 - 2024.06

女童軍三項 登記管理系統



<https://www.gstaiwan.org.tw>

操作手冊

目錄 Content

註：目前僅開放以下功能

如有系統操作問題歡迎來信本會資訊組

information@gstaiwan.org

我們將儘速回覆，謝謝！

1 會員登入/登出 & 初次登入 p.03

2 所屬團組織資訊 ● p.05

3 個人資料 ● p.06

4 系統功能表 □ p.07

5 年度登記 □ p.08

(1) 初次登記資料批次輸入/匯入 ▶ p.09

(2) 匯入年度未登記名單勾選確認並送出審核 ▶ p.11

(3) 審核通過後產生繳費單與專屬帳號 ▶ p.15

(4) 繳費後列印收據與名冊/證書 ▶ p.18

1. 會員登入/登出

操作步驟：

1 進入系統網址：<https://www.gstaiwan.org.tw/>

2 初次登入請見【初次登入步驟說明 (P.00)】

3 輸入使用者帳號與使用者密碼

4 點擊”登入”後，系統會進行認證，成功後會跳到頁面【團部會員總表】

中華民國台灣女童軍會員管理系統 女童軍總會/管理者 登出

團部會員總表

女童軍總會 總表

團部	團數量	行政人員	女童軍	成人領袖
女童軍總會	1	1	0	0
縣市團部	0	0	0	0
女童軍團部	0	0	0	0
女童軍分團	0	0	0	0
總計	1	1	0	0

Showing 0 to 0 of 0 entries (filtered from NaN total entries)

登入頁面

女童軍會員管理系統 年度登記 操作手冊 登出

3 4

使用者帳號
skynetaccount

使用者密碼

登入

忘記密碼

使用者資料

請輸入註冊的帳號或電子郵件，系統將會為你找到你的帳號資料，並寄到你登記的電子郵件信箱。

使用者帳號

電子郵件(E-Mail)

寄帳號資料到EMAIL

回登入畫面

忘記密碼怎麼辦呢？

請點選【忘記密碼】後，根據提示輸入相關資料，系統將會找到你的帳號，並寄通知到你登記的電子郵件信箱。

*如需查詢或變更登記的Email信箱，請來信本會資訊組 information@gstaiwan.org 並副件給所屬的縣市會

【初次登入】 步驟說明

- 由於帳號安全相關問題，第一次取得密碼需透過「忘記密碼」操作步驟：

登入頁面 ▼

1 進入系統網址：<https://www.gstaiwan.org.tw/>

2 請依照以下團務組織的代碼格式找到貴團的「使用者帳號」。

【團務組織的代碼格式】

- 團次固定3碼，不足3碼則補0，不可以修改。
- 編碼規則為 **縣市碼**(如下圖) + 3碼團次 + 1碼為預留 + 2碼為西元年後二碼，如A001022。
- 新增團組織時自動建立一筆該團管理帳號，可於行政人員介面管理。

縣市碼 ▼

A：臺北市	B：臺中市	C：基隆市	D：臺南市	E：高雄市
F：臺北縣	G：宜蘭縣	H：桃園縣	I：嘉義市	J：新竹縣
K：苗栗縣	L：臺中縣	M：南投縣	N：彰化縣	O：新竹市
P：雲林縣	Q：嘉義縣	R：臺南縣	S：高雄縣	T：屏東縣
U：花蓮縣	V：臺東縣	W：金門縣	X：澎湖縣	Y：陽明山
Z：連江縣				



3 於登入頁面點選「忘記密碼」，輸入「使用者帳號」以及貴團「三項登記時所提供之Email信箱」，並到信箱收信，即可設定密碼。

*如需查詢或變更登記的Email信箱，請來信本會資訊組 information@gstaiwan.org 並副件給所屬的縣市會

使用者資料

請輸入註冊的帳號或電子郵件，系統將會為你找到你的帳號資料，並寄到你登記的電子郵件信箱。

使用者帳號

電子郵件(E-Mail)

2. 所屬團組織資料



- 您可以從所屬團組織資料檢視與編輯貴團資料

中華民國台灣女童軍會員管理系統

女童軍會員管理系統

測試團/測試團管理員 年度登記

年度登記

系統功能表

所屬團組織資訊

個人資料

會員國務作業

- 成人領袖會員管理
- 女童軍會員管理
- 登記繳費作業
- 年度會員登記
- 國務組織管理作業
- 管理者帳號管理
- 國部會員總表

活動與訓練登錄

所屬團組織資訊

代碼	團部區域	團次
A888024	台北市	8880
狀態	✓ 是否啟用	
新北市		
團名稱	測試團	
主辦單位	成團日期	
必填	2024/04/24	<input type="checkbox"/>
聯絡人	電話	電話2
測試團	02123546	
縣市	鄉鎮區	地址
台北市	中正區	1245
備註		

3. 個人資料



- 您可以從所屬團組織資料檢視與編輯個人資料。請注意【電子郵件信箱】務必為管理人員之正確信箱，以免訊息遺漏。

中華民國台灣女童軍 會員管理系統

女童軍會員管理系統

測試團/測試團管理員 年度登記 操

個人資料

代碼	A888024001	帳號	A888024
密碼	密碼確認
權限名稱	縣市會管理者	團組織名稱	測試團
姓名	測試團管理員	生日	1970/01/01 <input type="checkbox"/>
電話	格式 xx- 必填 xxxx (02-12345678)	電話2	格式 xx-xxxxxxxx (02-12345678)
縣市	鄉鎮區	地址	格式 xxx 必填 xxxx (0922-123456)
電子郵件信箱	必填	手機	格式 xxx 必填 xxxx (0922-123456)
狀態	<input checked="" type="checkbox"/> 是否啟用		
學歷			
經歷			
本職			
專長			

年度登記

系統功能表

所屬團組織資訊

個人資料

會員團務作業

- 成人領袖會員管理
- 女童軍會員管理
- 登記繳費作業
- 年度會員登記
- 團務組織管理作業
- 管理者帳號管理
- 團部會員總表

活動與訓練登錄

4. 系統功能表

- 您可以從系統功能表查看所有功能，目前僅開放【縣市團部】及【女童軍團部】部分功能與權限。

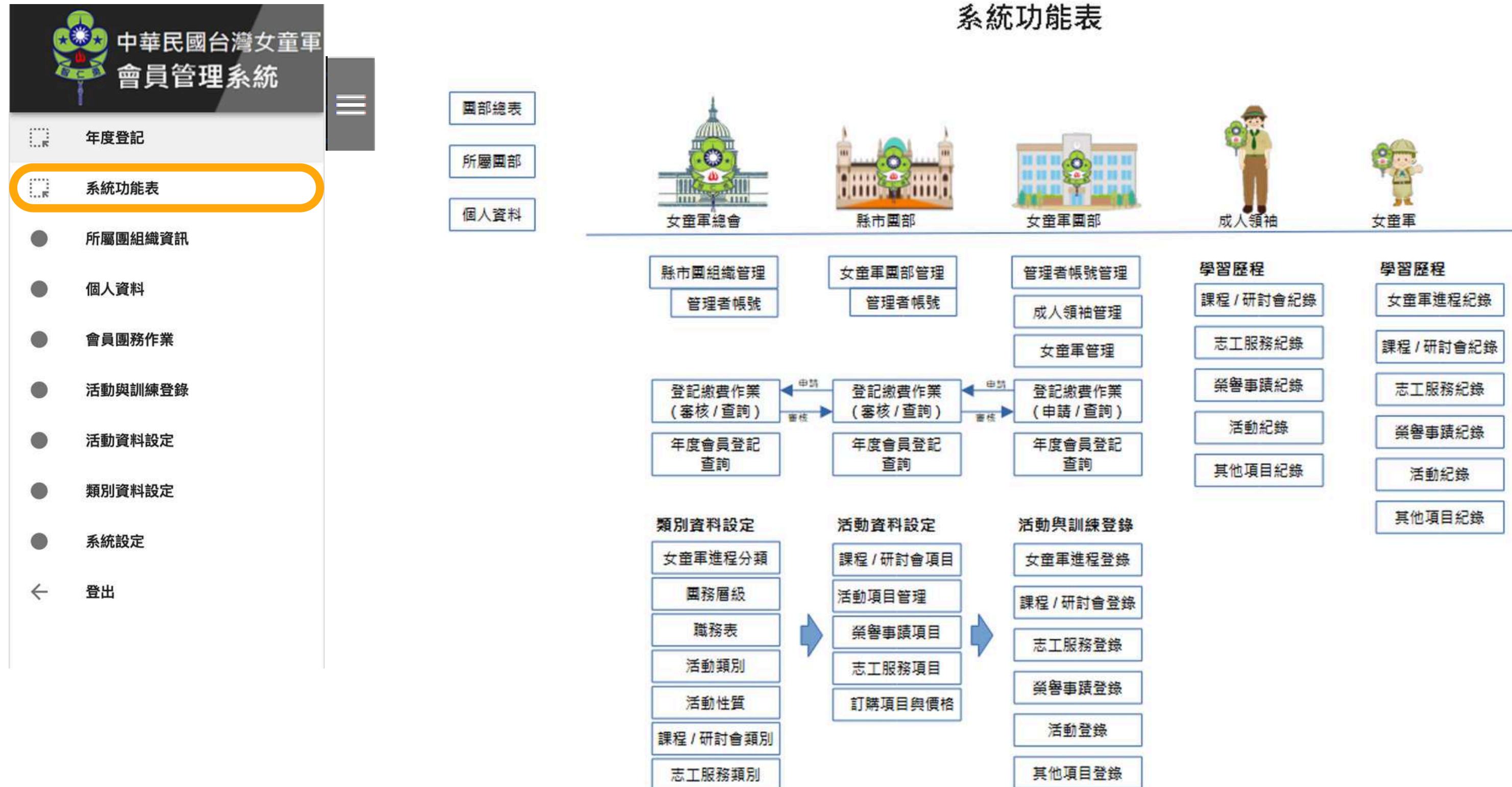

5. 年度登記

- 進行年度三項登記作業時，可藉由系統選單中的「年度登記」進到年度登記頁面，依序點擊流程步驟按鈕進行登記

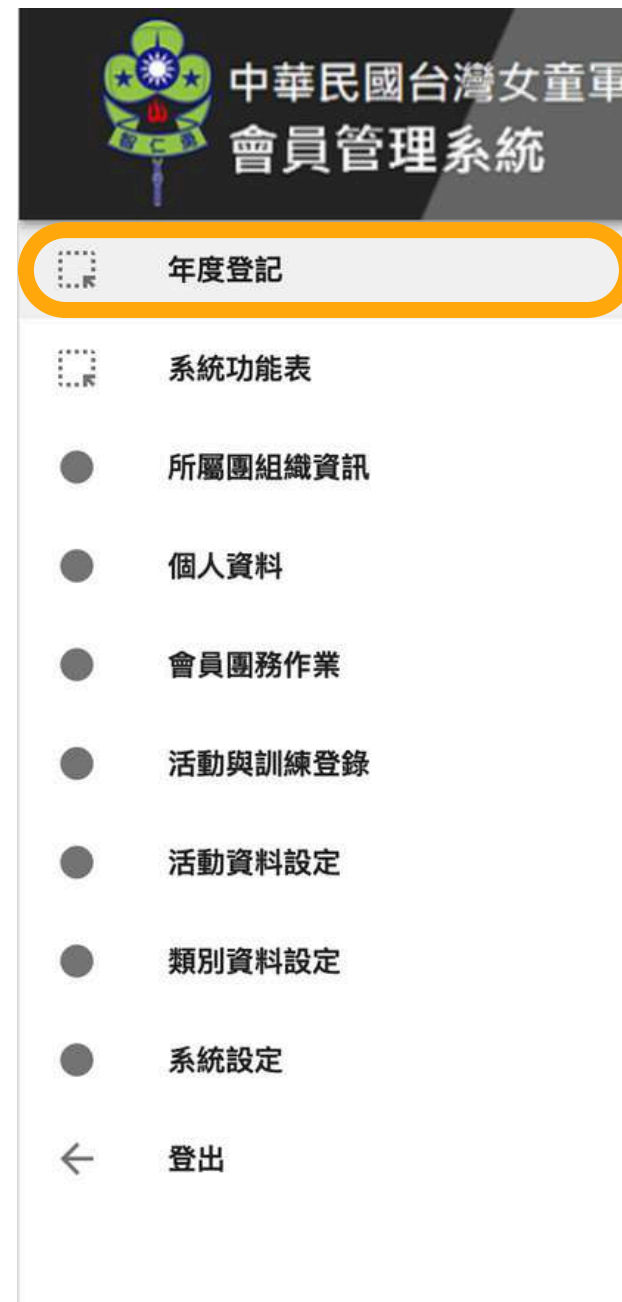

(1) 初次登記資料批次輸入/匯入

- 接下來將說明【資料匯入與匯出】，成人領袖與各級女童軍登記資料的輸入/匯入方式相同。

**[2024] 年度登記
年度登記作業流程**

開始辦理年度登記

1 1. 批次匯入女童軍與成人領袖初次登記資料

2. 匯入年度未登記名單勾選確認並送出審核

3. 審核通過後產生繳費單與專屬帳號

4. 繳費後列印收據與名冊/證書

完成年度登記

（成人領袖/各級女童軍）
點擊要輸入的資料項目

點擊會員管理頁面右上方的【批次】按鈕，打開批次新增視窗

點擊【下載格式檔】下載批次新增登記表，按照表內欄位項目輸入資料

點擊【上傳批次資料】，將彈出視窗通知資料匯入情形

www.gstaiwan.org.tw 顯示
匯入[32]筆資料，更新[0]筆資料，新增[4]筆資料!!
成功新增或更新的資料少於上傳資料，請檢查*必填*欄位是否輸入完整!!

確定

點擊FILE選擇輸入完成的Excel檔案

確認無誤即完成資料匯入，如有缺漏請依照提示檢查欄位，重新匯入資料。



輸入完成後的資料將顯示在會員管理頁面供檢視與查詢。確認無誤後，可回到年度登記選單進入下個步驟。

中華民國台灣女童軍 會員管理系統

女童軍會員管理系統

測試團/測試團管理員 年度登記 操作手冊 登出

成人領袖會員管理-[全部會員]

選擇搜尋的欄位

<input type="checkbox"/>	代碼	團組織	團縣市	團次	職務	狀態	帳號	姓名	生日	身分證ID	手機	電子郵件信箱	備註	繳費紀錄
<input type="checkbox"/>	A888024901	測試團	台北市	8880	團長		A888024901	王團長	1990-01-01	A223123456		wang@gstaiwan.org		<input type="button" value=""/>
<input type="checkbox"/>	A888024902	測試團	台北市	8880	顧問		A888024902	陳副團	1995-02-02	A223567890		chenft@gstaiwan.org		<input type="button" value=""/>
<input type="checkbox"/>	A888024903	測試團	台北市	8880	顧問		A888024903	林副團	2005-03-03	A123456789		linft@gstaiwan.org		<input type="button" value=""/>
<input type="checkbox"/>	A888024904	測試團	台北市	8880	見習副團長		A888024904	張領袖	2006-04-04	F223987654		changleader@gstaiwan.org		<input type="button" value=""/>

1 - 4 / 4

(2) 匯入年度未登記名單勾選確認並送出審核

- 匯入完女童軍與成人領袖初次登記的資料後，請點擊第二步驟【2. 匯入年度未登記名單勾選確認並送出審核】

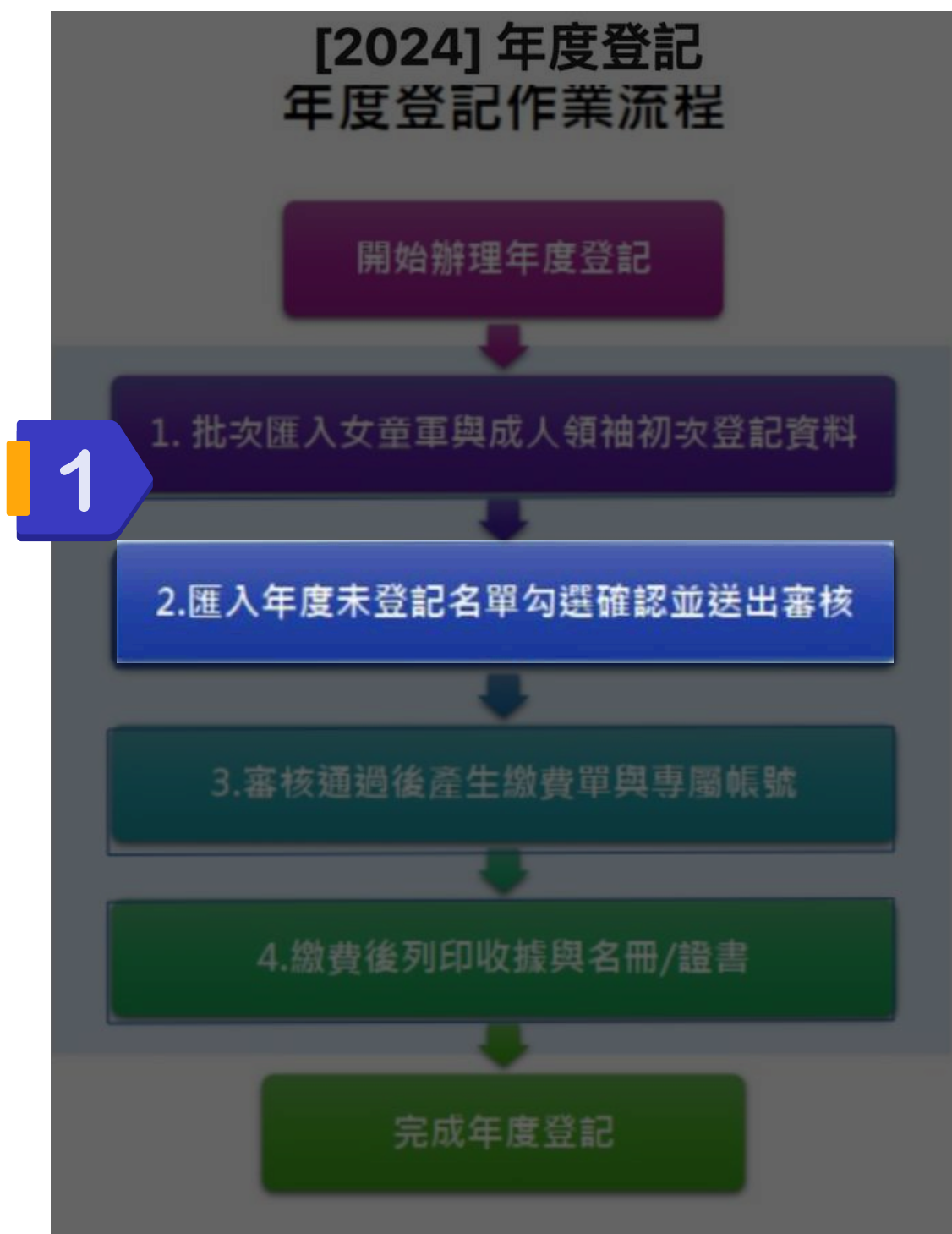

中華民國台灣女童軍 會員管理系統

女童軍會員管理系統

測試團/測試團管理員 年度登記

登記繳費作業

選擇搜尋的欄位

<input type="checkbox"/>	流水號	登記年度	登記日期	團部	登記人	狀態	實付金額	登記內容	申請/審核
No data available in table									

操作按鈕：建立、刪除、列印、說明

登記繳費作業

匯入未登記會員

儲存 取消

登記人：測試團管理員

流水號	登記年度	登記日期	團部	狀態	稅額	實付金額
填申請資料	2024	2024-4-24	測試團	總額		
銀行代碼	銀行帳號	付款帳號到期日				
備註	申請說明					

登記類別	會員	團費	數量	小計	備註

(2) 匯入年度未登記名單勾選確認並送出審核



登記繳費作業

流水號 _____ 登記年度 2024 登記日期 2024-4-24 團部 測試團 實付金額 _____

狀態 填申請資料 總額 _____ 稅額 _____ 登記人 測試團管理員

銀行代碼 _____ 銀行帳號 _____ 付款帳號到期日 _____

備註 _____ 申請說明 _____

登記類別	會員	團費	數量	小

女童軍會員管理系統 [登記繳費作業]選擇登記會員

5 登記會員

4	<input type="checkbox"/>	代碼	姓名	所屬團組織	類別
	<input checked="" type="checkbox"/>	A888024901	王團長	測試團	成人領袖
	<input checked="" type="checkbox"/>	A888024902	陳副團	測試團	成人領袖
	<input checked="" type="checkbox"/>	A888024903	林副團	測試團	成人領袖
	<input checked="" type="checkbox"/>	A888024904	張領袖	測試團	成人領袖
	<input checked="" type="checkbox"/>	A888024101	女童一	測試團	女童軍
	<input checked="" type="checkbox"/>	A888024102	女童二	測試團	女童軍
	<input checked="" type="checkbox"/>	A888024103	女童三	測試團	女童軍
	<input checked="" type="checkbox"/>	A888024104	女童四	測試團	女童軍

團務組織管理作業-批次輸入 - 注意事項



新增時可以不用填
會重新編碼

[團部區域] 與 [團次] 為必填欄位

Table:	basGroup															
key	keyArea	teamNum	usage	dateEstablish	state	name	organizer	contacts	tel1	tel2	e_mail	codeCity	codeCityCounty	addr	memo	
* 編碼	* 團部區域	* 團次	是否啟用	成團日期	狀態	* 名稱	* 主辦單位	聯絡人	電話1	電話2	* email	縣市	鄉鎮區	地址	備註	
Y000	Y	000	1	0000-00-00												
E002523	E		1			蕙質二團						E				
E006523	E		1			蕙質六團						E				
E007523	E		1			蕙質七團						E				
E008523	E		1			蕙質八團						E				
E009523	E		1			蕙質九團						E				
E007423	E		1			左營國中						E				
E033423	E		1			天翼社區團						E				
E050423	E		1			海洋心社區團						E				
E053423	E		1			文山高中						E				
E064423	E		1			美麗島社區團						E				
E007323	E		1			左營國中						E				
E010323	E		1			旗山農工						E				
E013323	E		1			正興國中						E				
E016323	E		1			林園高中國中部						E				
E031323	E		1			瑞祥高中						E				
E032323	E		1			茄萣國中						E				
E033323	E		1			天翼社區團						E				
E046323	E		1			左營高中						E				
E050323	E		1			海洋心社區團						E				

各縣市女童軍會管理員進行審核



中華民國台灣女童軍會員管理系統

女童軍會員管理系統

台北市女童軍會/台北市女童軍會管理員 年度登

登記繳費作業

選擇搜尋的欄位

建立 刪除 列印 說明

<input type="checkbox"/>	流水號	登記年度	登記日期	團部	登記人	狀態	實付金額	登記內容	申請/審核
<input type="checkbox"/>	A88824170001	2024	2024-04-24	測試團	測試團管理員	申請中	2480	明細	進行審核

登記繳費作業

通過審查 退回申請 列印名冊 取消

流水號: A88824170001 登記年度: 2024 登記日期: 2024-04-24 團部: 測試團 登記人: 測試團管理員

狀態: 申請中 總額: 2480 稅額: 0 實付金額: 2480

銀行代碼: 銀行帳號: 付款帳號到期日: 0000-00-00

備註: 申請說明

登記類別	會員	團費	數量	小計	備註
成人領袖年度登記費	張領袖	160	1	160	

(3) 審核通過後產生繳費單與專屬帳號

- 資料匯入完畢後，可提請所屬縣市女童軍會審核，所屬縣市女童軍會審核完畢後，即可產生繳費單。操作步驟如下：



女童軍會員管理系統

測試團/測試團管理員 年度登記 操作手冊 登出

登記繳費作業

選擇搜尋的欄位

<input type="checkbox"/>	流水號	登記年度	登記日期	團部	登記人	狀態	實付金額	申請/審核
<input type="checkbox"/>	A88824170001	2024	2024-04-24	測試團	測試團管理員	填申請資料	2480	<input type="button" value="提出申請"/>

登記繳費作業

匯入未登記會員 提出申請 列印名冊 取消

登記人: 測試團管理員

流水號: A88824170001
 登記年度: 2024
 登記日期: 2024-04-24
 團部: 測試團

狀態: 填申請資料
 總額: 2480
 稅額: 0
 實付金額: 2480

銀行代碼: _____ 銀行帳號: _____
 付款帳號到期日: 0000-00-00
 備註: _____ 申請說明: _____

登記類別	會員	團費	數量	小計	備註
各級女童軍團年度登記費		1000	1	1000	
女童軍年度登記費	女童一	60	1	60	
女童軍年度登記費	女童李	60	1	60	
女童軍年度登記費	女童林	60	1	60	

(3) 審核通過後產生繳費單與專屬帳號



登記繳費作業

流水號 A88824170001 登記年度 2024 登記日期 2024-04-24 團部 測試團 登記人 測試團管理員

狀態 填申請資料 總額 2480 稅額 0 實付金額 2480

銀行代碼 銀行帳號 付款帳號到期日 0000-00-00

備註

登記類別

各級女童軍團年度登記費

女童軍年度登記費

女童軍年度登記費

女童軍年度登記費

3 提出申請

【提出申請】後，所屬縣市女童軍會會進行審核，審核完畢將出現【申請付款帳號】按鈕

登記繳費作業

選擇搜尋的欄位

建立 刪除 列印 說明

<input type="checkbox"/>	流水號	登記年度	登記日期	團部	登記人	狀態	實付金額	登記內容	申請/審核
<input type="checkbox"/>	A88824170001	2024	2024-04-24	測試團	測試團管理員	已核准，請申請付款帳號	2480	明細	申請付款帳號

4 申請付款帳號

登記繳費作業

流水號 A88824170001 登記年度 2024 登記日期 2024-04-24 團部 測試團 登記人 測試團管理員

狀態 已核准，請申請付款帳號 總額 2480 稅額 0 實付金額 2480

銀行代碼 銀行帳號 付款帳號到期日 0000-00-00

備註 申請說明

5 申請付款帳號

登記類別	會員	團費	數量	小計	備註
成人領袖年度登記費	張領袖	160	1	160	
成人領袖年度登記費	林副團	160	1	160	
成人領袖年度登記費	王團長	160	1	160	

(3) 匯入年度未登記名單勾選確認並送出審核



登記繳費作業

流水號 A88824170001	登記年度 2024	登記日期 2024-04-24	團部 測試團	5 申請付款帳號	列印名冊	取消
狀態 已核准，請申請付款帳號	總額 2480	稅額 0	實付金額 2480	登記人 測試團管理員		
銀行代碼	銀行帳號	付款帳號到期日 0000-00-00	申請說明			

點擊【申請付款帳號】按鈕後，將跳轉到綠界頁面，請確認訂單資訊無誤後，填寫付款方式，並送出以產生匯款帳號

The screenshot shows the flow from the registration system to the ECPay merchant interface. It includes the registration form, the ECPay merchant page with order details, a payment method selection screen, a transaction processing screen, and a final payment information screen.

登記類別

- 成人領袖年
- 成人領袖年
- 成人領袖年
- 成人領袖年

訂單資訊 Order information

訂單編號 Order number	A8882417000113971059
商店名稱 Merchant's name	綠界測試店家

商品明細 Merchandise detail

[01]各級女童軍團年度登記費 1000 元 x 1	
[02]女童軍團年度登記費 60 元 x 14	
[03]成人領袖年度登記費 160 元 x 4	
小計 Subtotal	2,480

付款方式 Payment method

ATM櫃員機

選擇銀行

- 台灣土地銀行
- 轉選擇銀行
- 台灣土地銀行
- 板橋銀行

付款資訊

訂單編號 Order number	A8882417000113971059
商店名稱 Merchant's name	綠界測試店家
付款方式 Payment method	ATM櫃員機

商品明細 Merchandise detail

[01]各級女童軍團年度登記費 1000 元 x 1	
[02]女童軍團年度登記費 60 元 x 14	
[03]成人領袖年度登記費 160 元 x 4	
小計 Subtotal	2480

應付金額 Payable amount

應付金額 Payable amount	NT\$ 2,480
---------------------	------------

交易資料傳輸中...

請勿關閉視窗，以避免交易失敗！
Transaction data processing... DO NOT refresh or close the webpage.

ATM繳費帳號

銀行代碼 005	
帳號 **** * 帳號	
繳費截止時間	2024/05/04 23:59:59

(4) 繳費後列印收據與名冊/證書

- 繳費完成後，可列印登記文件，以下以【成人領袖證書列印】操作步驟為例，其他的功能類似

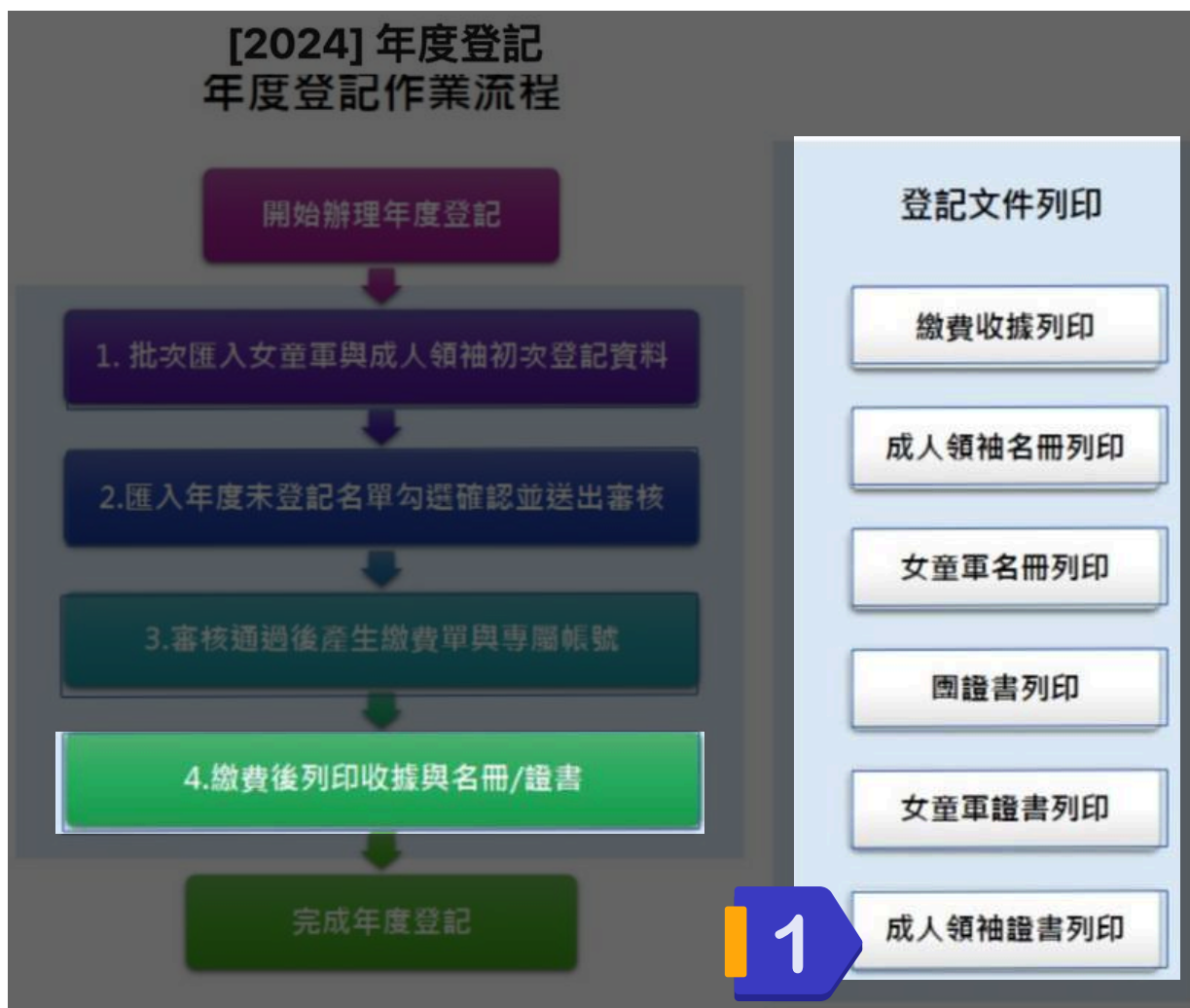

女童軍會員管理系統

領袖會員管理-[全部會員]

導的欄位

代碼	團組織	團縣市	團次	職務	狀態	帳號	姓名	生日	身分證ID	手機	電子郵件信箱	備註	繳費紀錄
A888024901	測試團	台北市	8880	團長		A888024901	王團長	1990-01-01	A223123456		wang@gstaiwan.org		
A888024902	測試團	台北市	8880	團副團長		A888024902	陳副團長	1995-02-02	A223567890		chen@gstaiwan.org		
A888024903	測試團	台北市	8880	團副團長		A888024903	陳副團長	1995-02-02	A223567890		chen@gstaiwan.org		
A888024904	測試團	台北市	8880	團副團長		A888024904	陳副團長	1995-02-02	A223567890		chen@gstaiwan.org		

[成人領袖會員管理] 列印證書-輸入條件

輸出最大筆數: 50

列印條件及輸出欄位選擇:

選擇排序欄位: 遞減 遞增

選擇年度: 2024

代碼: 設定範圍 AND

團組織: 設定範圍 AND

職務: 設定範圍 AND

狀態: 設定範圍 AND

是否啟用: 設定範圍 AND

特殊案例: 設定範圍 AND

建立時間: 設定範圍 AND

列印證書

中華民國台灣女童軍總會
Girl Scouts of Taiwan

成人領袖登記證書
Certificate of Registration

姓名: 王團長
證號: A888024901
登記年度: 113 (2024) 年度
縣市團次: 台北市 第 8880 團
主辦單位: 測試團
此證

理事長 周韻采
中華民國 2024 年 4 月 26 日



旭黑富源資訊有限公司 - 2024.06

如有系統操作問題或是建議

歡迎來信本會資訊組

information@gstaiwan.org

我們將儘速回覆，謝謝！

感謝您參與測試